INFORMATION COLLECTIVE - 12/12/2023

11h00-12HOO

FORMATION CONTINUE CONSEILLER NUMÉRIQUE

CCP2 et CCP3 du Titre professionnel

“Responsable de Médiation Numérique”

Espace Numérique ENSC Sud Charente

CONSEILLER NUMÉRIQUE France services

VOTRE ORGANISME DE FORMATION

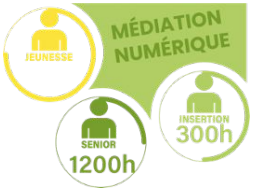

Espace Numérique Sud Charente
3 avenue Henry Dunant
16190 Montmoreau

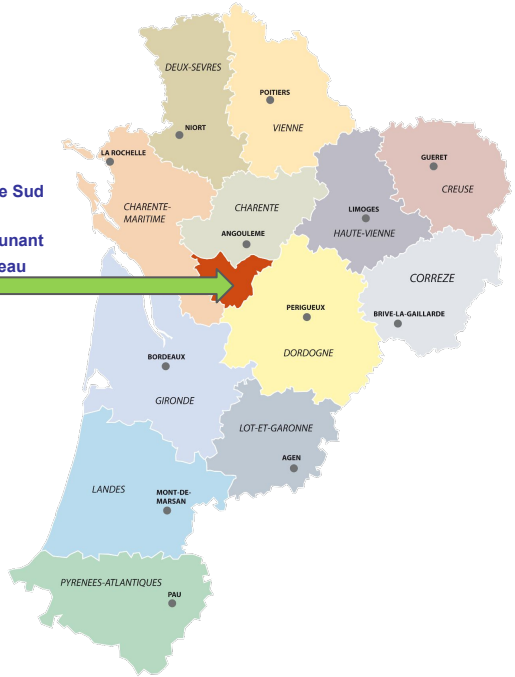

ENSC pix Qualiopi processus certifié

CONSEILLER NUMÉRIQUE France services

VOTRE FORMATEUR

Florian Gally

- Formateur Professionnel d'Adultes (TP FPA)
- Chef de Projet en industrie durant 18 ans
- 3 ans d'expérience dans la formation
- Formateur de la 1ère vague de CNFS

CONSEILLER NUMÉRIQUE France services

CONSEILLER NUMÉRIQUE France services

LES MODULES DE LA FORMATION

CCP2 : Contribuer au développement d’un espace de médiation numérique

Objectifs :

● Connaître son territoire et développer un réseau d’acteurs autour de la médiation numérique

● Savoir promouvoir son espace de médiation numérique en interne et en externe, auprès des acteurs privés et publics

Les modules :

● Module 1 : Effectuer un diagnostic de territoire des besoins numériques - 14 heures

● Module 2 : Contribuer au développement et à la pérennité financière d'un espace de médiation numérique - 21 heures

● Module 3 - Promouvoir un espace de médiation numérique et ses projets par une communication multicanale interne et externe - 14 heures

● Module 4 - Bureautique / Compta - 14 heures

Espace Numérique ENSC Sud Charente

CONSEILLER NUMÉRIQUE France services

LES MODULES DE LA FORMATION

CCP3 : Contribuer à la gestion d'un espace de médiation numérique et animer ses projets collaboratifs

Objectifs :

- Connaître les bases de la gestion financière
- Savoir animer et gérer une équipe
- Connaître les bases de la maintenance de 1er niveau
- Être capable d'assurer les achats et l'entretien d'un parc informatique, et d'un parc technique de fablab
- Savoir promouvoir son espace de médiation numérique en interne et en externe, auprès des acteurs privés et publics Savoir se positionner par rapport à ses interlocuteurs

Les modules :

- Module 5 : Maintenance et réseau Informatique - 21 heures
- Module 6 : Gestion financière - 14 heures
- Module 7 : Gestion de communauté / Bénévolat / Adhérent- 14 heures
- Module 8 : RSE - 7 heures

Espace Numérique ENSC Sud Charente

CONSEILLER NUMÉRIQUE France services

LE RYTHME DE LA FORMATION

- Première session de formation planifiée **Du 05/02/2024 au 12/06/2024 (certifications du 17/06/24 au 21/06/24)**
- Deuxième session de formation planifiée **Du 07/03/2024 au 05/07/2024 (certifications du 08/07/24 au 12/07/24)**
- Troisième session de formation planifiée **Du 09/09/2024 au 08/01/2025 (certifications du 13/01/25 au 17/01/25)**

Un rythme d'**un jour de formation/semaine***(1)* en **distanciel***(2)* et 4 jours en structure

- 17 semaines au service d'une identité métier consolidée
- Un parcours hybride au service de la montée en compétence métier

Made by FREE-VECTORS.NET

3 temps forts

➔ 2 journées d'intégration la 1ère semaine

➔ 1 journée temps fort sur site la 9ème semaine

➔ 3 journées de fin de formation sur site (dont 2 journées de préparation à la certification - DP + Jury blancs)

(1) et (2) : hors journées "temps forts"

Espace Numérique ENSC Sud Charente

CONSEILLER NUMÉRIQUE France services

LE CALENDRIER SESSIONS 1 ET 2 (Option)

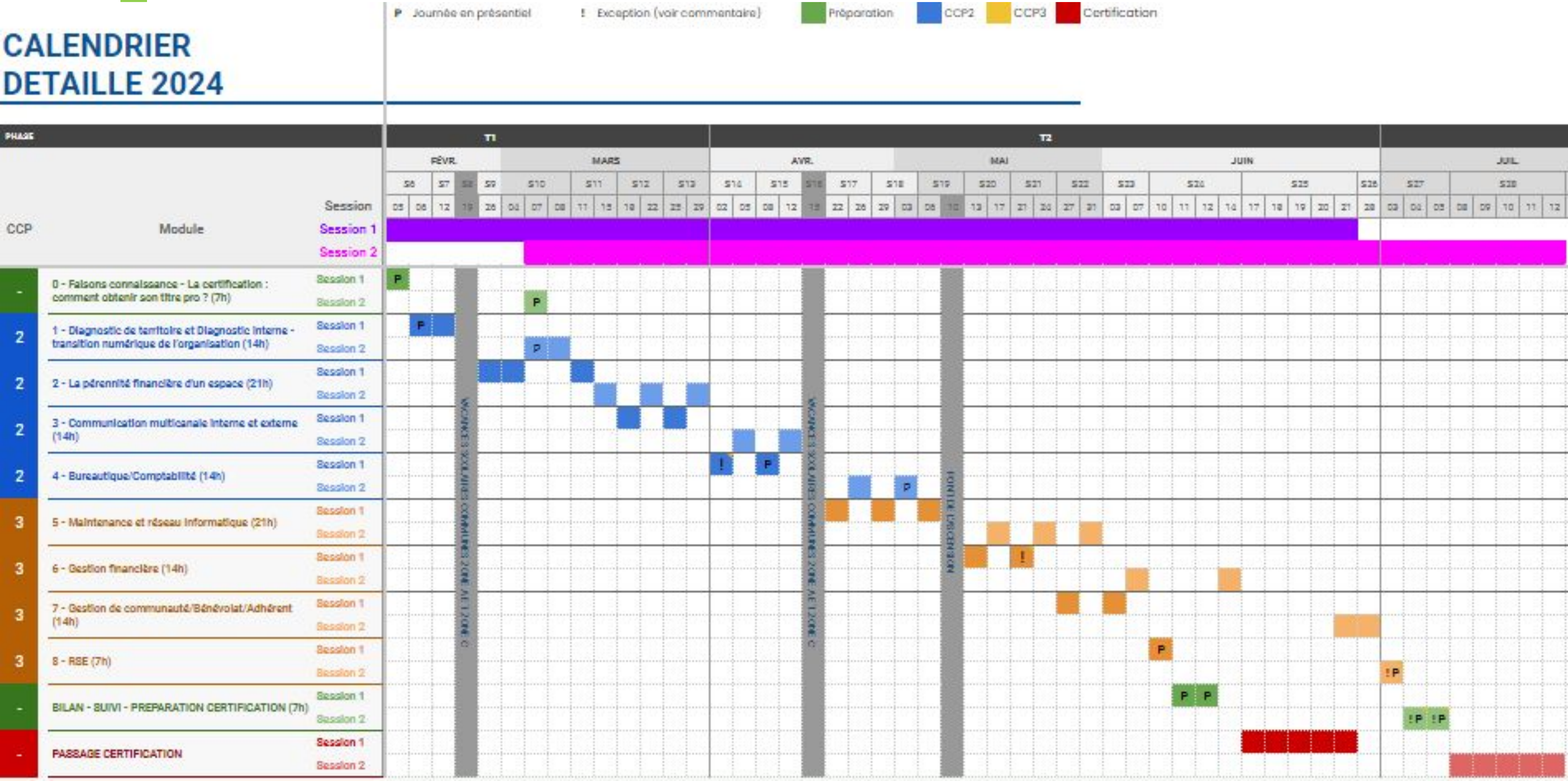

LE CALENDRIER SESSION 1

CALENDRIER DETAILLE 2024

P Journée en présentiel ! Exception (voir commentaire) Préparation CCP2 CCP3 Certification

PHASE			T1													T2																		
			JAN.					FÉVR.					MARS				AVR.					MAI				JUIN								
		Session	01	08	15	22	29	05	06	12	19	26	04	11	18	25	02	08	15	22	29	06	13	21	27	03	10	11	12	17	18	19	20	21	24	01
CCP	Module	Session 1																																		
		Session 2																																		
-	0 - Faisons connaissance - La certification : comment obtenir son titre pro ? (7h)	Session						P			VACANCES SCOLAIRES COMMUNES ZONE A ET ZONE C								VACANCES SCOLAIRES COMMUNES ZONE A ET ZONE C																	
2	1 - Diagnostic de territoire et Diagnostic interne - transition numérique de l'organisation (14h)	Session							P																											
2	2 - La pérennité financière d'un espace (21h)	Session																																		
2	3 - Communication multicanale interne et externe (14h)	Session																																		
2	4 - Bureautique/Comptabilité (14h)	Session																!	P																	
3	5 - Maintenance et réseau Informatique (21h)	Session																																		
3	6 - Gestion financière (14h)	Session																						!												
3	7 - Gestion de communauté/Bénévolat/Adhérent (14h)	Session																																		
3	8 - RSE (7h)	Session																									P									
-	BILAN - SUIVI - PREPARATION CERTIFICATION (14h)	Session																										P	P							
-	PASSAGE CERTIFICATION	Session																																		

Mardi

LE CALENDRIER SESSION 3

P Journée en présentiel   **!** Exception (voir commentaire)   Préparation   CCP2   CCP3   Certification

CALENDRIER DETAILLE 2024

PHASE		
CCP	Module	Session Session 1 Session 3
-	0 - Faisons connaissance - La certification : comment obtenir son titre pro ? (7h)	Session
2	1 - Diagnostic de territoire et Diagnostic interne - transition numérique de l'organisation (14h)	Session
2	2 - La pérennité financière d'un espace (21h)	Session
2	3 - Communication multicanale interne et externe (14h)	Session
2	4 - Bureautique/Comptabilité (14h)	Session
3	5 - Maintenance et réseau Informatique (21h)	Session
3	6 - Gestion financière (14h)	Session
3	7 - Gestion de communauté/Bénévolat/Adhérent (14h)	Session
3	8 - RSE (7h)	Session
-	BILAN - SUIVI - PREPARATION CERTIFICATION (14h)	Session
-	PASSAGE CERTIFICATION	Session

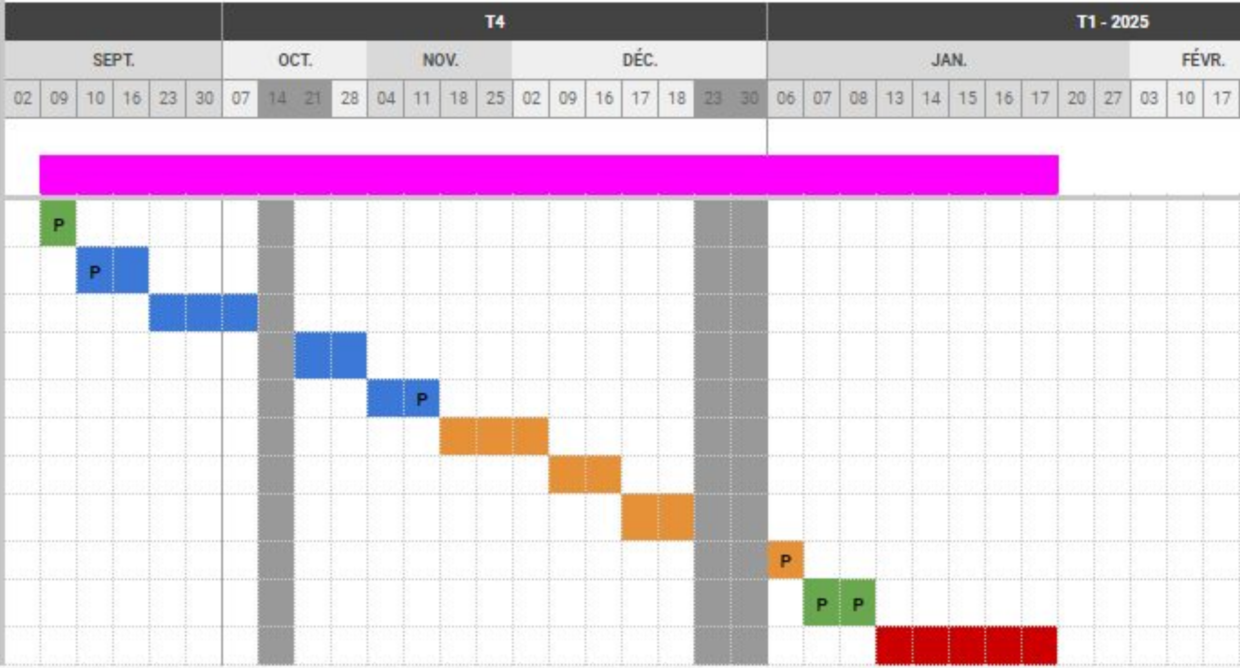

LES OUTILS DE LA FORMATION À DISTANCE

- MOODLE : Plateforme d’apprentissage dédiée

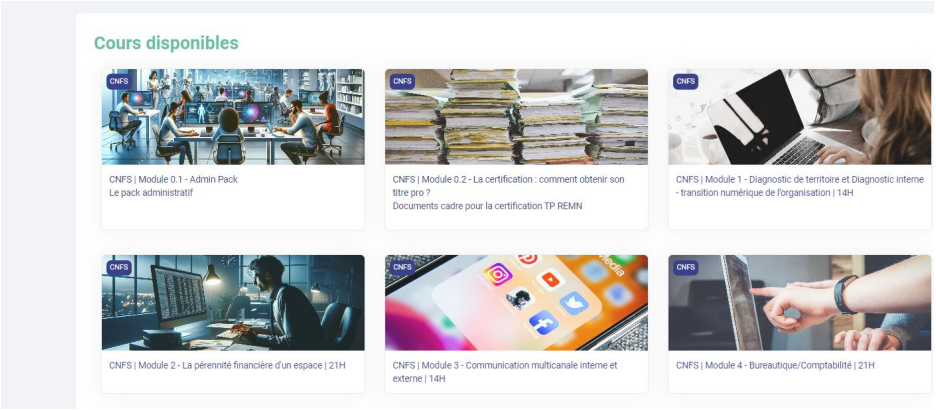

- OUTILS COLLABORATIFS : Différents outils de communication / échanges*

slack

Drive

(*) liste indicative. La liste définitive des logiciels / applications utilisé·e·s lors de la formation sera communiquée aux apprenant·e·s après inscription ou en début de formation. L’ENSC s’efforce, quand cela est possible, d’utiliser des logiciels / applications libres de droits et gratuit·e·s.

Espace Numérique ENSC Sud Charente

CONSEILLER NUMÉRIQUE France services

LES CONTACTS UTILES

Espace Numérique Sud Charente

05 45 97 82 03 / 06 17 15 68 01

formation@numériquesudcharente.com

POP School : admin.cnfs.fc@popschool.fr

HISTYA : contact@histya.fr

Francil'In : formation-cn@francilin.fr

Cefim : cnfs@cefim-formation.net

ENSC : formation@numeriquesudcharente.com

La Mêlée : formation@lamelee.com

MODE 83 : contact@mode83.net

Avenir 84 : contact@avenir-84.org

CONSEILLER NUMÉRIQUE France services